



# YÜKSEK ÖĞRETİM KURUMLARI SINAVI

NARLIDERE CAHİDE AHMET DALYANOĞLUANADOLU LİSESİ

# İÇİNDEKİLER

## KONU BAŞLIKLARI

TEMEL OLARAK YKS VE SINAV İÇERİĞİ

---

OTURUM BİLGİLERİ, SINAV GÜNÜ VE SAATİ, BAŞVURU SÜRECİ VB.

---

TEMEL YETERLİK TESTİ (TYT) KONU İÇERİKLERİ VE SORU DAĞILIMI

---

ALAN YETERLİK TESTİ (AYT) KONU İÇERİKLERİ VE SORU DAĞILIMI

---

ORTAÖĞRETİM BAŞARI PUANI (OBP) VE YERLEŞTİRME PUANI

---



# YÜKSEK ÖĞRETİM KURUMLARI SINAVI (YKS) NEDİR?

YKS temel olarak **Temel Yeterlik Testi (TYT)**, **Alan Yeterlik Testi (AYT)** ve **Yabancı Dil Testi (YDT)** olmak üzere üç oturumdan oluşan üniversiteye giriş sınavıdır.



# OTURUM BİLGİLERİ

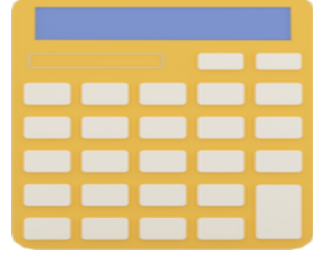

“YÜKSEKÖĞRETİM KURUMLARI SINAVI” 8-9 Haziran 2024 tarihlerinde yapılacaktır. **TYT 8 HAZİRAN 2024 Cumartesi günü sabah 10.15’te, AYT 9 HAZİRAN 2024 Pazar günü sabah 10.15’te, YDT ise Pazar günü öğleden sonra 15.45’te** başlamaktadır.



10.15’te başlayan sınavlara 10.00’den sonra, 15.45’te başlayan sınava ise 15.30’dan itibaren girişler kapatılmaktadır.

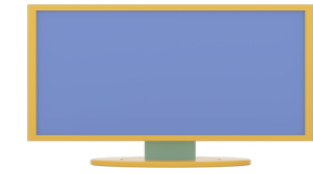

Sınava katılan adaylar “**Sınav Giriş Belgesi**” ve “**Fotoğraflı Kimlik Belgesi**” ile sınava giriş yapabileceklerdir.



Başvurular **1-26 Şubat** tarihleri arasında ÖSYM'nin internetsitesi üzerinden yapılacaktır.



**12. sınıf öğrencileri başvurularını okul yönetimi kanalı ile yapacaklardır.** Mezun öğrenciler ise ÖSYM şifreleri ve T.C. kimlik numaraları ile kendileri veya ÖSYM merkezlerinden yapabilirler.

# TEMEL YETERLİK TESTİ



ÖN LİSANS  
BÖLÜMLERİNİ  
TERCİH  
EDERKEN

ÖZEL YETENEK  
SINAVLARINA  
(GÜZEL SANATLAR,  
BESYO VB.)

MİLLİ SAVUNMA  
ÜNİVERSİTESİNE VE  
POLİSLİĞE BAŞVURU  
YAPARKEN

**KULLANILAN PUAN TÜRÜDÜR**

# TYT 2024

## TEMEL YETERLİK TESTİ 2024



### ORTAK MÜFREDAT

Soruların tümü ortak müfredattan çıkacaktır. Yani 9. ve 10. sınıf konularından sorular sorulacaktır.



### OKUDUĞUNU ANLAMA

Özellikle Türkçe ve Sosyal Bilimler testlerinde okuduğunu doğru anlama ve yorumlama becerilerini ölçecek sorular çıkacaktır.

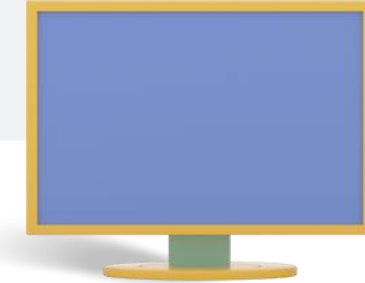

### TEMEL MATEMATİK

Matematik kavramlarını kullanma ve temel matematik işlemleri ile soyut işlemler yapabilme becerileri ölçülecektir.

# TEMEL YETERLİK TESTİ

TYT 2024

TOPLAM **120** SORUDAN  
OLUŞAN SINAVIN SÜRESİ İSE  
**165** DAKİKADIR

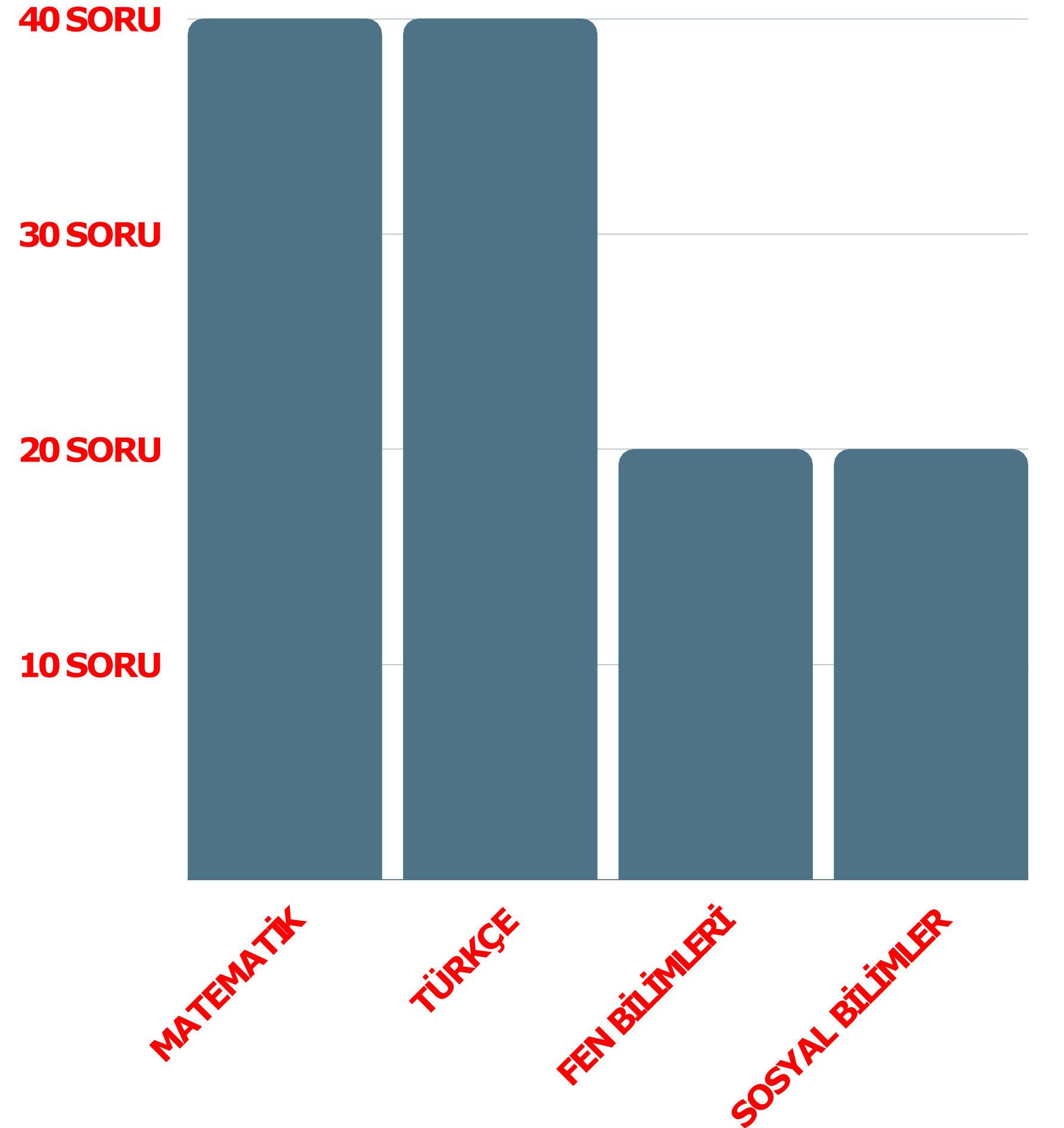

# TEMEL YETERLİK TESTİ

TYT 2024

**MATEMATİK VE TÜRKÇE**  
**SORULARININ PUAN OLARAK**  
**GETİRİSİ SOSYAL BİLİMLER VE**  
**FEN BİLİMLERİNE GÖRE DAHA**  
**FAZLADIR.**  
**(YAKLAŞIK 2 KAT)**

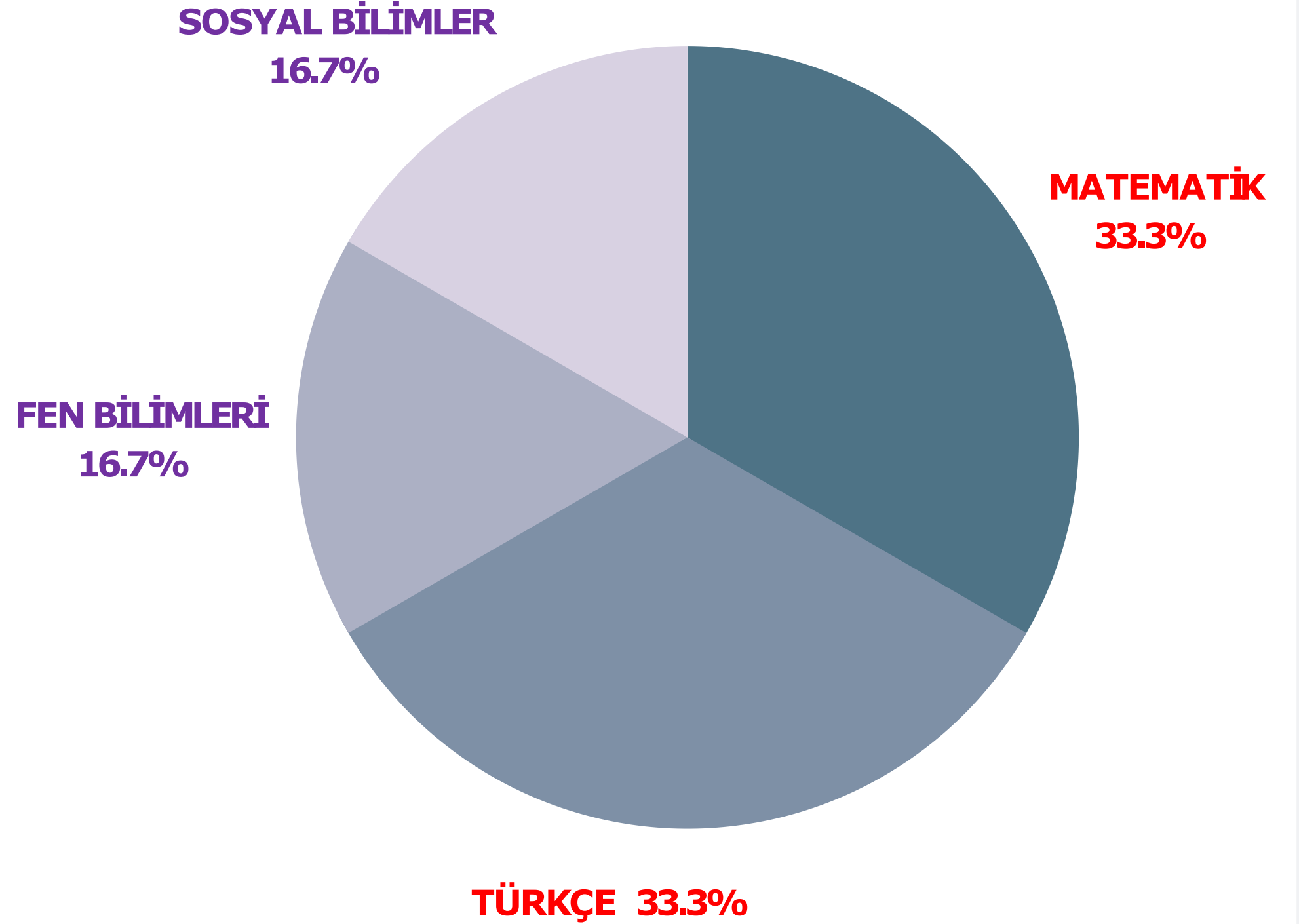



# TYT TÜRKÇE

**Dil Bilgisi 8 - 10 Soru**



**Paragraf ve Okuduğunu Anlama**

**30 - 32 Soru**



# TYT MATEMATİK

Geometri 8 - 10 Soru



Temel Matematik Kavramları

30 - 32 Soru

# TYT SOSYAL BİLİMLER

**Coğrafya (5 Soru)**

**Felsefe (5 Soru)**

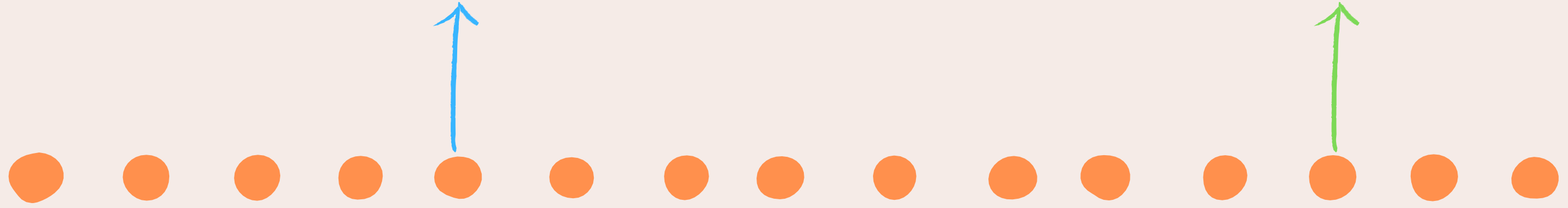

**Tarih (5 Soru)**

**Din Kültürü (5 Soru)**

# TYT FEN BİLİMLERİ

**Kimya (7 Soru)**



**Fizik (7 Soru)**

**Biyoloji (6 Soru)**



# DİKKAT!

## 0,5 NET KURALI

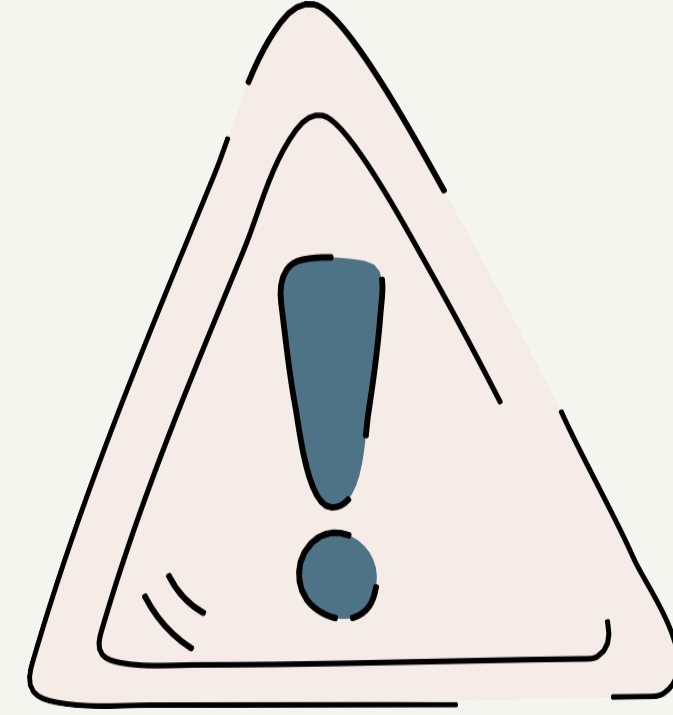

**TYT** puan türünde **TÜRKÇE** veya **MATEMATİK** testlerinden birinden **0.5 NET** yapılması gerekmektedir. Aksi takdirde puanınız hesaplanmayacaktır.





# ALAN YETERLİK TESTİ



**LİSANS BÖLÜMLERİNİ  
TERCİH EDERKEN  
KULLANILAN PUAN  
TÜRÜDÜR**



**TEMEL BİLGİLERİN YANINDA  
DAHA ÇOK 11. VE 12. SINIF  
KONULARINI  
KAPSAMAKTADIR**

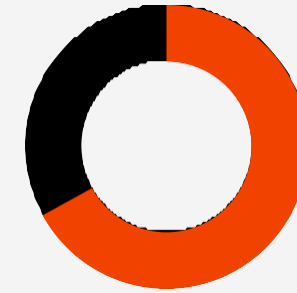

**SAYISAL, SÖZEL, EŞİT AĞIRLIK  
VE DİL OLMAK ÜZERE 4  
PUAN TÜRÜNDEN  
OLUŞMAKTADIR**

# AYT ALANLAR VE DERS DAĞILIMI

	<b>TYT</b>	<b>AYT MATEMATİK</b>	<b>AYT EDEBİYAT / SOSYAL BİLİMLER1</b>	<b>AYT FEN BİLİMLERİ</b>	<b>AYT SOSYAL BİLİMLER2</b>	<b>AYT DİL</b>
<b>SÖZEL</b>	✓		✓		✓	
<b>SAYISAL</b>	✓	✓		✓		
<b>EŞİTAĞIRLIK</b>	✓	✓	✓			
<b>DİL</b>	✓					✓

# ALAN YETERLİK TESTİ

**TOPLAM**

**160 SORUDAN OLUŞAN  
SINAVIN SÜRESİ  
180 DAKİKADIR**

40 SORU

30 SORU

20 SORU

10 SORU

MATEMATİK

FEN BİLİMLERİ

SOSYAL BİLİMLER 2

EDEBİYAT-  
SOSYAL BİLİMLER 1

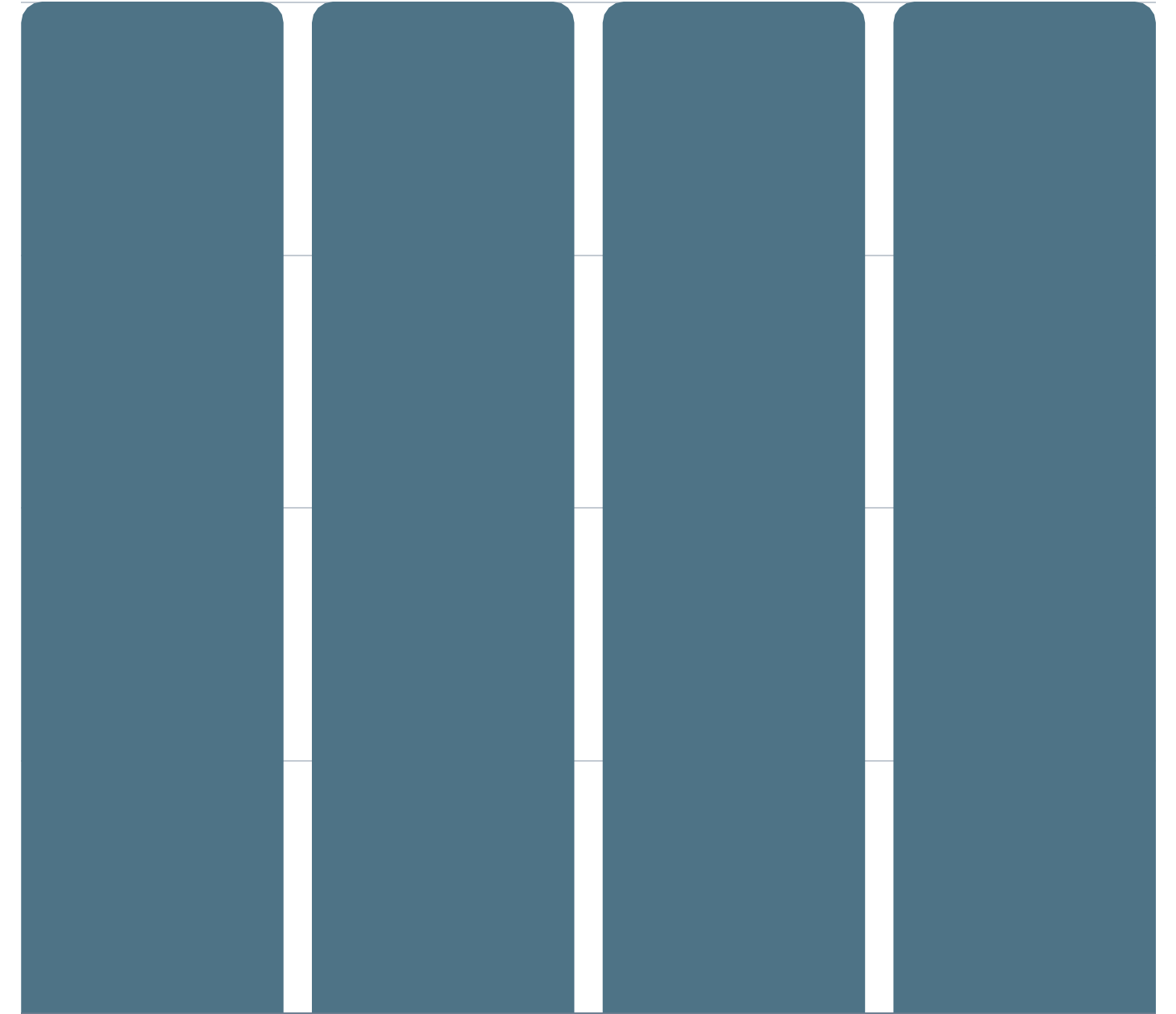

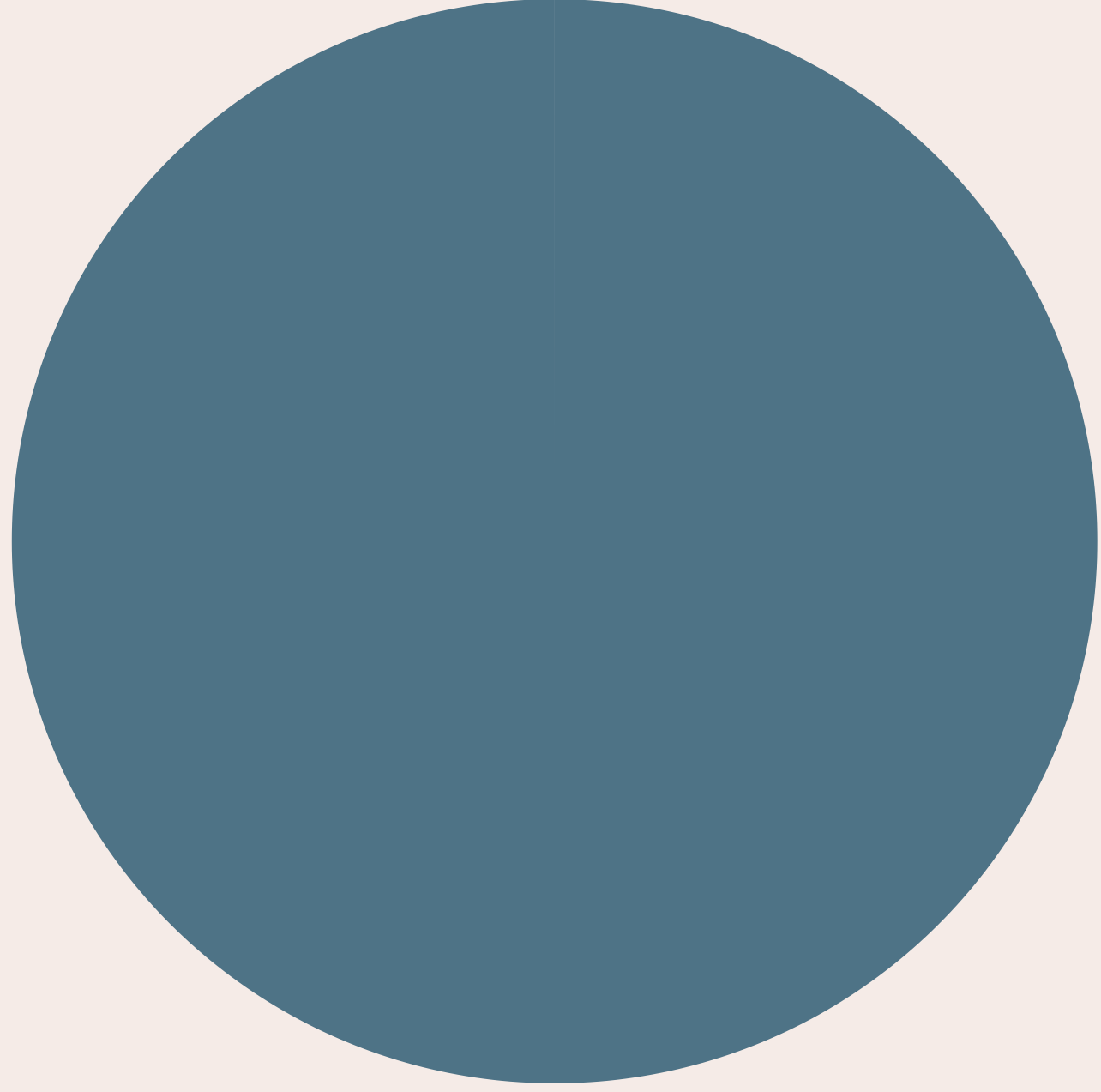

**MATEMATİK 40 SORU**

# **AYT MATEMATİK**



**COĞRAFYA**  
**6 SORU**

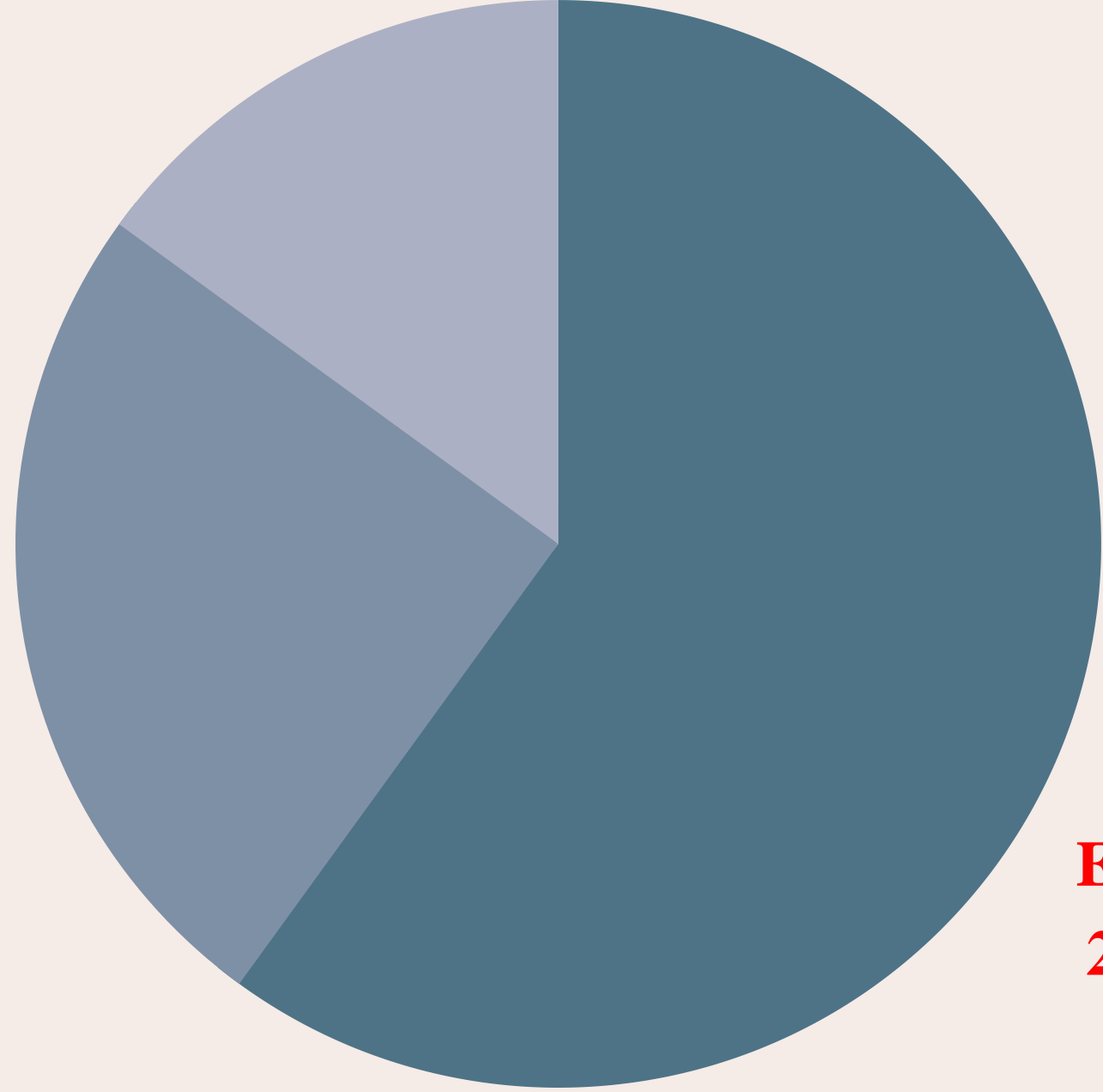

**TARİH**  
**10 SORU**

**EDEBİYAT**  
**24 SORU**

# **AYT**

## **EDEBİYAT -**

### **SOSYAL**

### **BİLİMLER 1**





# AYT SOSYAL BİLİMLER 2



TARİH  
11 SORU

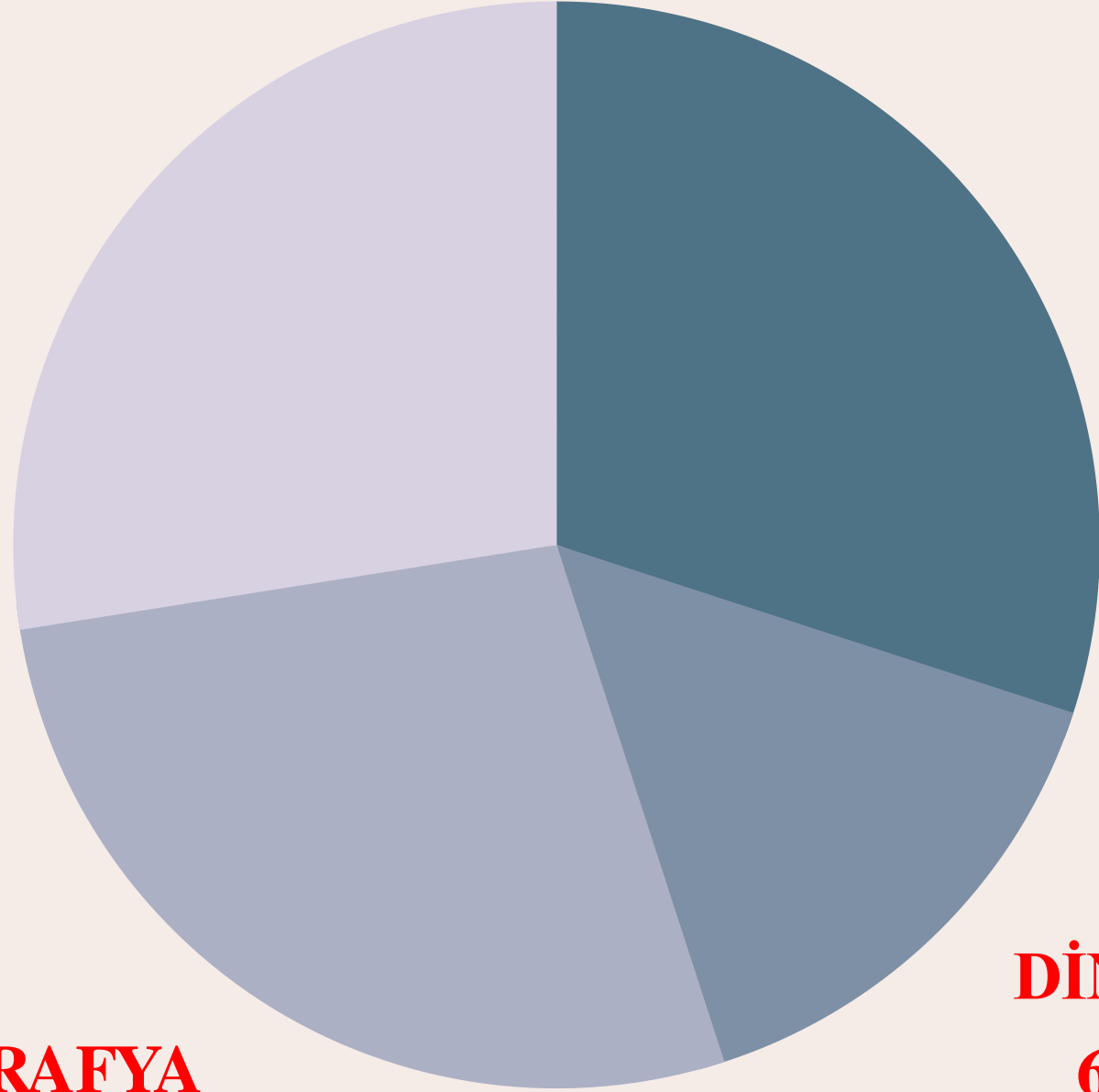

FELSEFE  
GRUBU  
12 SORU

COĞRAFYA  
11 SORU

DİN KÜLTÜRÜ  
6 SORU

**BİYOLOJİ**  
**13 SORU**

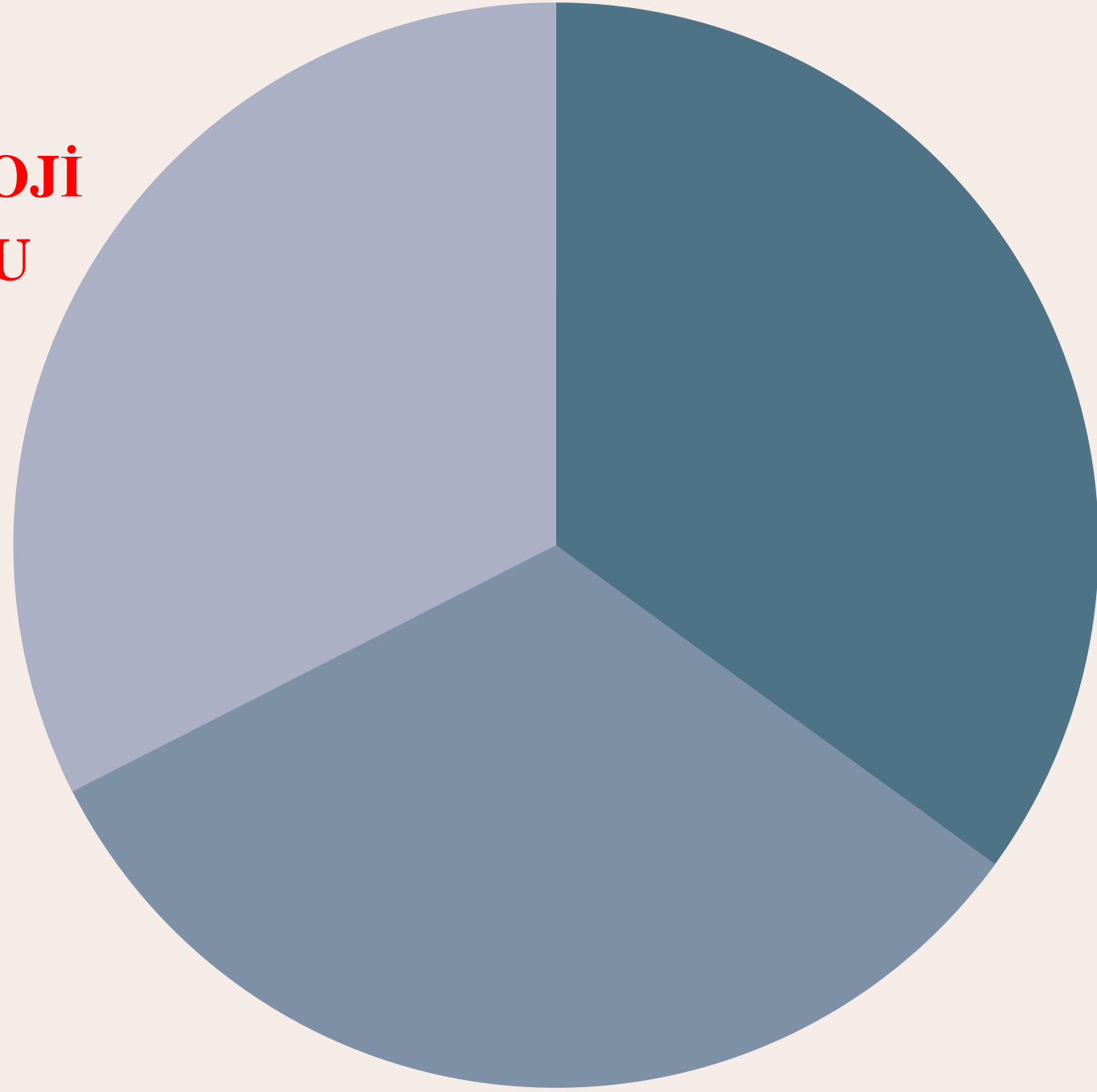

**KİMYA**  
**13 SORU**

**FİZİK**  
**14 SORU**

# AYT FEN BİLİMLERİ



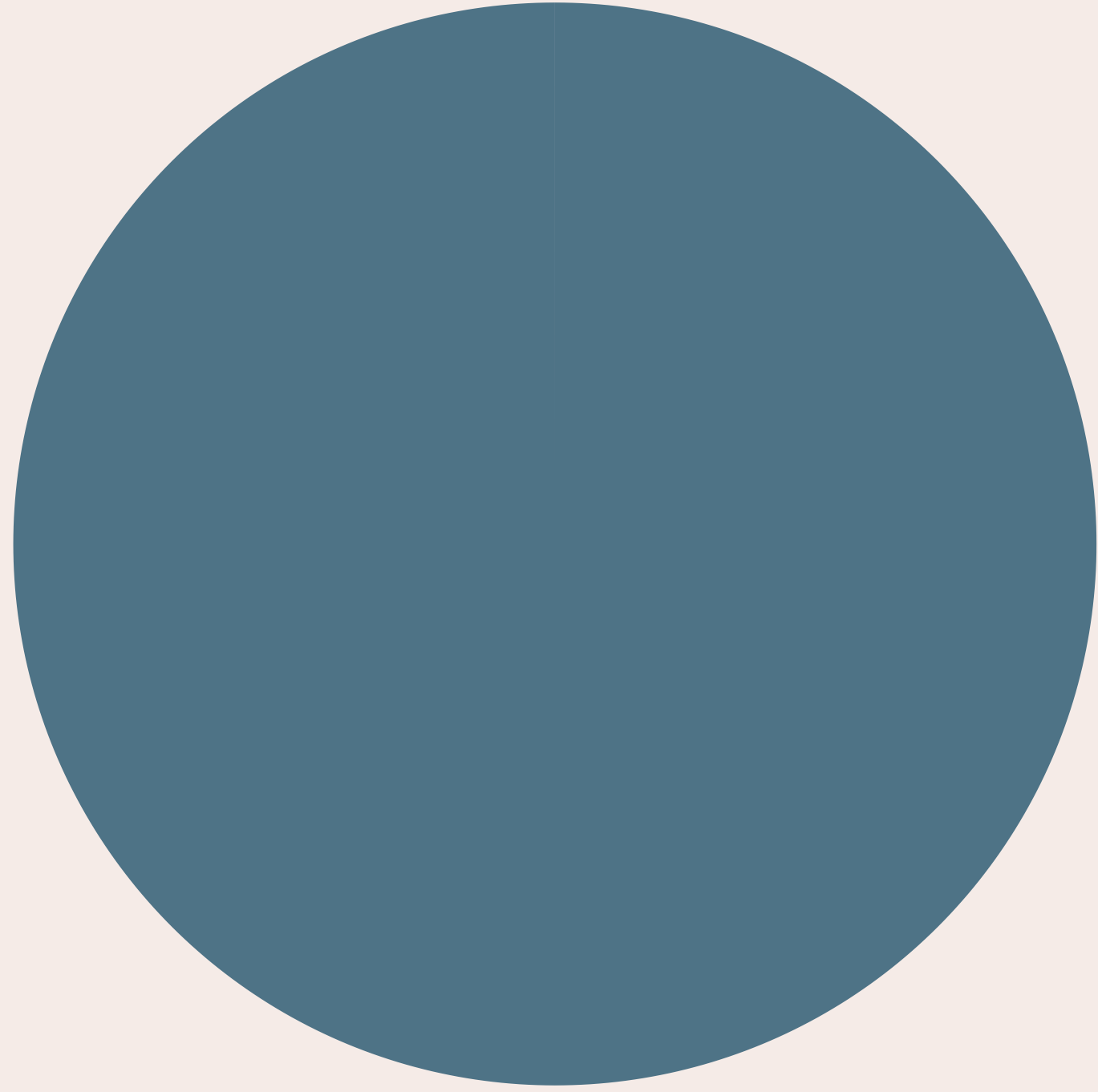

**YABANCI DİL**  
**80 SORU**

**AYT**  
**YABANCI**  
**DİL**





# DİKKAT!

## 0,5 NET KURALI

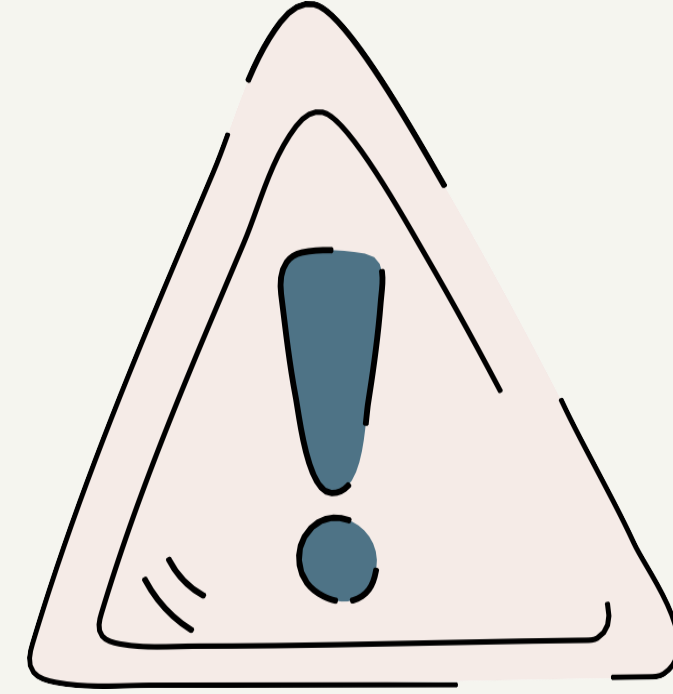

**AYT** puan türünde ilgili puan türündeki alanlardaki **testlerden birinden 0.5 net** yapılması gerekmektedir. Aksi takdirde puanınız hesaplanmayacaktır.

**Örneğin; eşit ağırlık puan** türünde sınav sonucunun hesaplanabilmesi için **Edebiyat-Sosyal Bilimler-1 veya Matematikten en az 0,5 net** yapılması gerekmektedir.



# YERLEŐTİRME PUANI

Adayın tercih yapacağı puan türüdür. Adayların sınav sonucunda aldıkları **ham puanın** üzerine **Ortaöğretim Başarı Puanının (OBP)** eklenmesiyle oluşur. Yerleştirme puanı olmayan adayların tercih yapma hakkı yoktur.



## Puan Türleri

**Y - SAY , Y - EA , Y - SÖZ ,  
Y - DİL Sınav Sonuç  
Belgesinde Yer Alır**



## En Yüksek Puan

**Sınav sonucunda en yüksek  
alnabılecek puan **560'** tır. Ek  
puanlı en yüksek puan ise  
**590'** dir.**



## OBP

**Ortaöğretimdeki Diploma  
Notundan Oluşur**



# ORTAÖĞRETİM BAŞARI PUANI (OBP)

Öğrencilerin ortaöğretim sürecinde oluşan diploma notu neticesinde oluşan puandır.

✓ OBP nasıl hesaplanır?

OBP diploma notunun 0,6 ile çarpılması sonucu oluşur.

✓ En Yüksek Puan

OBP en az 30 , en çok 60 olur. Okul birincisi 60 puan alır.

✓ En Düşük Puan

En düşük puan 30 puan olur.